

Jahresprogramm 2020 - zweites Halbjahr -

Akademie für Fort- und Weiterbildung			
Weiterbildungen	Zielgruppe	Zeit	Termine
Berufspädagogischer Lehrgang „Zertifizierter Praxisanleiter (300 Std.)“	Pflegefachkräfte	erster Tag im Modul: 10:00-17:15, Folgetage im Modul: 09:00-16:15	14.-18.09.20 + 26.-30.10.20 + 30.11.20-04.12.20 + 25.-29.01.21 + 22.-26.02.21 + 22.-24.03.21
Fortbildungen	Zielgruppe	Zeit	Termine
Die Kunst der erfolgreichen Kommunikation	alle Mitarbeiter	09:00-16:15	22.10.
Konfliktmanagement – Lösungsorientierung in kritischen Situationen	alle Mitarbeiter	09:00-16:15	24.09.
Beschwerden erfolgreich managen	alle Mitarbeiter	09:00-16:15	01.10.
Persönlichkeitstypologie – Meine Rolle im Team	alle Mitarbeiter	09:00-16:15	14.10.
Moderne und kundenorientierte Korrespondenz	alle Mitarbeiter	09:00-16:15	27.08.
Kompaktwissen Altenpflege – Herausforderungen der Pflegebranche	Berufsgruppen ohne pflegerischen Hintergrund	09:00-16:15	09.09.
Arbeiten mit MS Excel 2010	alle Mitarbeiter	09:00-16:15	06.10. / 02.11.
Arbeiten mit MS Word 2010	alle Mitarbeiter	09:00-16:15	21.10. / 03.12.
Umgang mit meinen eigenen Ressourcen – Widerstandskraft im Pflegealltag	Pflegefachkräfte, Pflegehelfer	09:00-16:15	18.11.
Meinen Arbeitstag organisieren – Zeitmanagement in der Pflege	Pflegefachkräfte, Pflegehelfer	09:00-16:15	12.11.
Sterben – Eine Zeit des Lebens	alle Mitarbeiter	09:00-16:15	30.10.
In Ruhe ver-rückt werden dürfen	alle Mitarbeiter	09:00-16:15	08.10.
Altern in Würde – Begegnung mit verwirrten alternden Menschen	alle Mitarbeiter	09:00-16:15	11.11.
Herausforderndes Verhalten, Deeskalation statt Aggression	alle Mitarbeiter	09:00-16:15	19.11.
Herausforderungen in der Pflege bewältigen – Zwischen Macht und Machtmissbrauch	alle Mitarbeiter	09:00-16:15	21.10.
Sexualität im Alter / Sucht im Alter	alle Mitarbeiter	09:00-16:15	17.11.
Kinästhetik Grundkurs (DGK)	Pflegefachkräfte, Pflegehelfer	Tag 1: 10:00-17:15, Tag 2+3: 09:00-16:15	24.-26.08. (Dahme)
Pflegedokumentation	neue Mitarbeiter	09:00-16:15	20.10.
Expertenstandard Schmerzmanagement in der Pflege bei akuten Schmerzen / Expertenstandard Schmerzmanagement in der Pflege bei chronischen Schmerzen	Pflegefachkräfte, Pflegehelfer	09:00-16:15	10.09. (SuRo)
Expertenstandard Dekubitusprophylaxe in der Pflege / Expertenstandard Pflege von Menschen mit chronischen Wunden	Pflegefachkräfte, Pflegehelfer	09:00-16:15	13.10. (SuRo)
Expertenstandard Sturzprophylaxe in der Pflege / Expertenstandard Mobilitätsförderung in der Pflege (ProCurand-Standard)	Pflegefachkräfte, Pflegehelfer	09:00-16:15	15.10.
Expertenstandard Ernährungsmanagement zur Sicherung und Förderung der oralen Ernährung in der Pflege / Expertenstandard Förderung der Harnkontinenz in der Pflege	Pflegefachkräfte, Pflegehelfer	09:00-16:15	14.10. (SuRo) / 03.11.
Beziehungsgestaltung in der Pflege von Menschen mit Demenz – Der neue Expertenstandard des DNQP	Pflegefachkräfte, Pflegehelfer	09:00-16:15	09.12.
Die aktuelle QPR stationär - Das Pflegefachgespräch mit dem MDK	Pflegefachkräfte	09:00-16:30	20.08. / 10.09. / 02.09. (SuRo) / 20.11. (SuRo)
Pflichtfortbildung Praxisanleiter (24 Stunden)	Praxisanleiter	Tag 1: 10:00-17:15, Tag 2+3: 09:00-16:15	12.-14.08. / 17.-19.08. / 21.-23.09. / 05.-07.10. (SuRo)
Pflichtfortbildung Betreuungskräfte / Alltagsbegleiter §43b/53c (zweitägig)	Betreuungskräfte	Tag 1: 10:00-17:15, Tag 2: 09:00-16:15	24.-25.09. / 08.-09.10. (SuRo) / 25.-26.11.
Erste Hilfe (3 UE), Brandschutz (4 UE)	alle Mitarbeiter	09:00-15:30	30.09.
Neu in der Rolle als Führungskraft	Führungskräfte	10:00-17:15	22.10.
Mein Team leiten und entwickeln	Führungskräfte	10:00-17:15	10.11.
Kompaktwissen Arbeitsrecht	Führungskräfte	10:00-17:15	08.09. 27.10.
Kompaktwissen Heimbasis für Pflegedienstleitungen	Pflegedienstleitungen, stell. Pflegedienstleitungen	09:00-16:15	11.11.
Kompaktwissen Heimbasis für Wohnbereichsleitungen	Wohnbereichsleitungen, stell. Wohnbereichsleitungen	09:00-16:15	12.11.
Anwenderworkshop Heimbasis für Pflegedienstleitungen	Pflegedienstleitungen, stell. Pflegedienstleitungen	09:00-16:15	25.11.
Anwenderworkshop Heimbasis für Wohnbereichsleitungen	Wohnbereichsleitungen, stell. Wohnbereichsleitungen	09:00-16:15	26.11.

Institut für Personalentwicklung und Unternehmenskultur (nur für ProCurand-Mitarbeiter)

Fortbildungen	Zielgruppe	Zeit	Termine
Azubitag	Vollzeit-Auszubildende der Altenpflege aller Jahrgänge	10:00-17:15	28.09.
Azubitag	berufsbegleitende Auszubildende der Altenpflege aller Jahrgänge	10:00-17:15	29.09.
Azubi-Willkommenstag	Auszubildende mit Start in 2020, Vollzeit & Teilzeit	10:00-17:15	12.10.
Workshop Neuausrichtung Service-Wohnen	Einrichtungsleitungen Service-Wohnen, Pflegedienstleitungen ambulanter Einrichtungen	09:30-17:00	27.-28.08.
3. Qualitätszirkel (stationär) - Gruppe 1	Pflegedienstleitungen, Qualitätsbeauftragte	wird bekanntgegeben	17.-18.09.
3. Qualitätszirkel (stationär) - Gruppe 2	Pflegedienstleitungen, Qualitätsbeauftragte	wird bekanntgegeben	22.-23.09. (Dahme)
1. FührungsForum Operativ/ Pflege (stationär, ambulant) - Gruppe 1	alle Einrichtungsleitungen, alle Pflegedienstleitungen aller Häuser	09:30-17:00	24.09. (Hotel centrovital, Neuendorfer Straße 25, 13585 Berlin)
1. FührungsForum Operativ/ Pflege (stationär) - Gruppe 2	Einrichtungsleitungen, Pflegedienstleitungen stationär	09:30-17:00	25.09. (Hotel centrovital, Neuendorfer Straße 25, 13585 Berlin)

Zentrum für interkulturelle Kommunikation

Kurse	Zielgruppe	Zeit und Termine
Berufsbezogenes Deutsch für die Pflege - virtuelles Klassenzimmer (240 UE) mit abschließender Prüfung Deutsch B1/ B2 Pflege (telc)	internationale Pflegekräfte in Deutschland	Einstieg nach Absprache
Vorbereitungskurs Berufsankennung - virtuelles Klassenzimmer (80 UE) mit abschließender mündlicher und praktischer Kenntnisstandprüfung	internationale Pflegekräfte in Deutschland	Einstieg nach Absprache

Wenn nicht anders angegeben, finden alle Veranstaltungen im ProCurand Campus Wilhelm-Stift, Spandauer Damm 62, 14059 Berlin, statt.

Wir sind der ProCurand Campus

Ihr Campus-Team

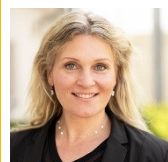

Tanja Monski
Leitung ProCurand Campus
Prokuristin

Ihr Kontakt

E-Mail: tanja.monski@procurand.de
Telefon: 030 440 152 322

Ihr Ansprechpartner für

- alle Anliegen, die nicht im Aufgabenbereich der u.g. Personen liegen
- strategische und kaufmännische Leitung
- Bedarfsschulungen
- persönliche Anliegen
- Führungskräfteentwicklung

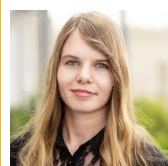

Marie Warnecke
Referentin Bildungs- und Servicemanagement

E-Mail: campus@procurand.de
Telefon: 030 440 152 456
Telefax: 030 440 152 2444

- alle Anliegen (Anlaufstelle)
- Veranstaltungen, Kurse (Anmeldungen, Verwaltung, Terminierung, Räumlichkeiten etc.)



Sandra Korge
Referentin Personalentwicklung – Schwerpunkt Berufsausbildung Pflege

E-Mail: sandra.korge@procurand.de
Telefon: 030 440 152 470

- Ausbildung
- Kooperationspartner (Schulen)
- Praxisanleitung



Kerstin Hazam
Bildungsreferentin Deutsch als Fremdsprache, Kurskoodinatorin

E-Mail: kerstin.hazam@procurand.de
Telefon: 015112582580

- Sprachkurse „Berufsbezogenes Deutsch“
- B2-Prüfungen

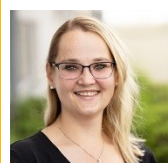

Annika Rahn
Bildungsreferentin Pflegeberufe – Schwerpunkt Berufsankennung internationaler Pflegekräfte

E-Mail: annika.rahn@procurand.de
Telefon: 015165519904

- Vorbereitungskurse für die Berufsankennung internationaler Pflegekräfte
- praktische und mündliche Kenntnisstandprüfungen